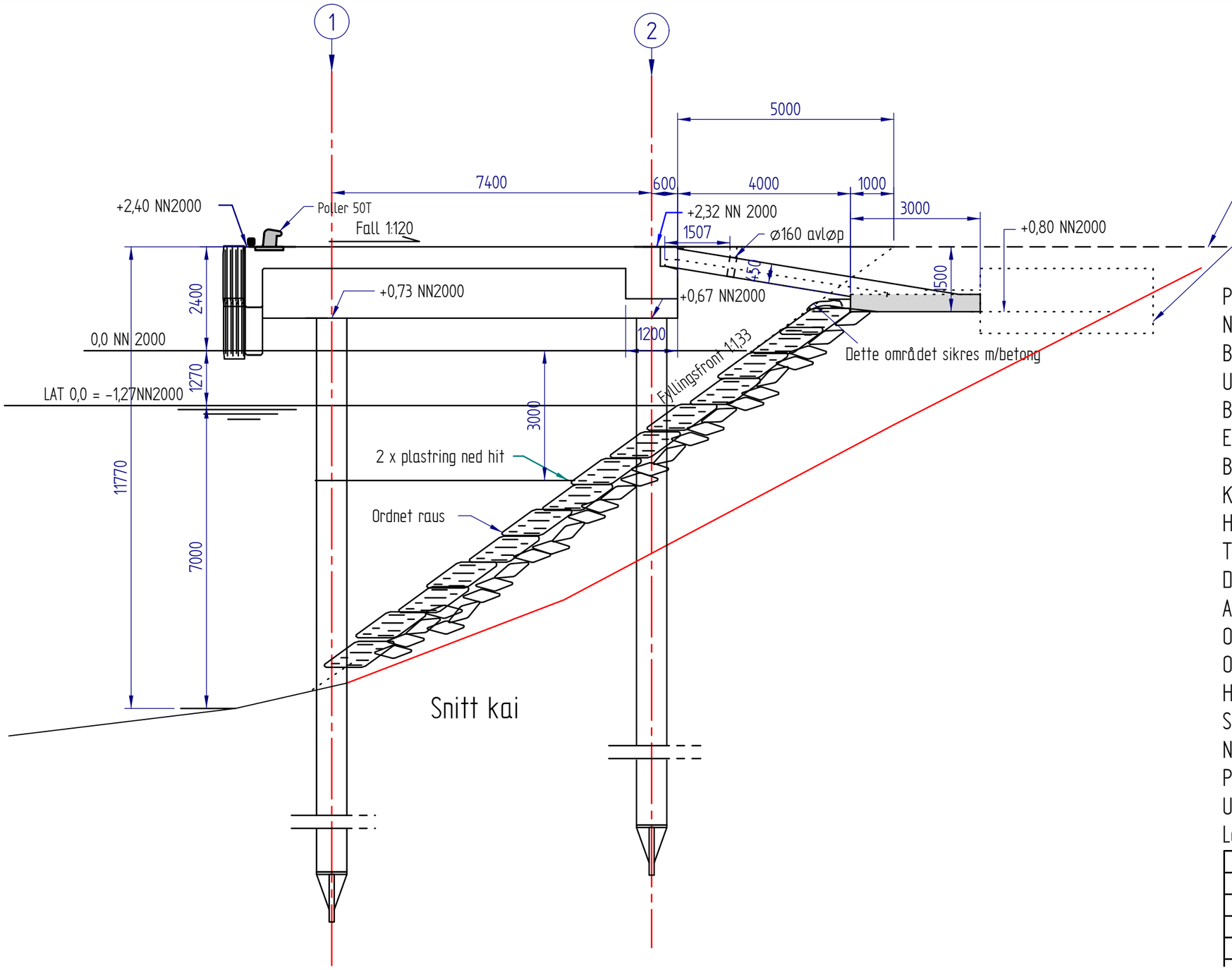

Punktlast - 700kN / 1m x 1m
Nyttelast 40kN/m2
Beregninger NS-EN1992-1-1 / NS-EN1990: 2002 + NA:2008
Utførelse: NS-EN13670: 2009 + NA:2010
Betong fasthetsklasse: B45
Eksponeringsklasse: XS3
Bestandighetsklasse: MF40
Kloridklasse: Cl 0,10
Herdeklasse 1
Toleranseklasse 1
Dmaks: 22mm
Armeringsstål: B500 NC
Overdekning Cn UK SIDER 75mm ± 10mm
Overdekning Cn OK 60mm ± 10mm
Hjørner avfases med 50mm trekantlekt
Stål øvrig: Se egen beskrivelse
Normal kontroll
Pålitelighetsklasse 2
Utførelsesklasse 2
Levetid 100år